

Come creare una richiesta di dotazioni

Descrizione

Per **CREARE UNA RICHIESTA DI DOTAZIONI** dovete accedere alla piattaforma Easynido come amministratori.

Una volta loggati andate alla sezione “**IMPOSTAZIONI**” del menù principale a sinistra e cliccate su **“COMUNICAZIONI”**



Bacheca



Comunicazioni



Bambini



Educatori



Sezioni



Impostazioni



Voci Registro

Attività

Pranzo

Merenda

Bisogni

Questionario

Comunicazioni

Contratti



Bacheca Amministra



87 Bambini

Elenco Bambini



Viola **Angeli**

Infanzia Medi



Matteo **Baiocchi**

Infanzia Piccoli

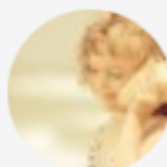

Ilaria **Belfiore**

Infanzia Grandi



Elena **Bernardi**

Asilo Grandi

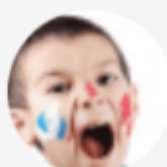

Alceo **Bianco**

Infanzia Piccoli

Vi si aprirà una pagina con la quale potrete creare nuove richieste di dotazioni.

 **Impostazioni - Comunicazioni pre-configurate**

Dotazioni (10) **Altre comunicazioni (3)**

Nome

Descrizione

In questa pagina puoi creare una lista di dotazioni. [Clicca qui se vuoi inviare dotazioni ai genitori.](#)

| <input type="checkbox"/> | Dotazioni | Note |
|--------------------------|-----------|------|
|--------------------------|-----------|------|

A questo punto vi verrà richiesto di dare un nome, cioè il nome dell'oggetto che volete inserire nella richiesta dotazione ed una breve descrizione.

 **Impostazioni - Comunicazioni pre-configurate**

Dotazioni (10) **Altre comunicazioni (3)**

Nome

Descrizione

Completati questi due campi, cliccate sul bottone verde in alto a destra **“CREA”** e la voce da voi inserita entrerà a fare parte di ciò che può essere inoltrato con una richiesta di dotazione.

Dotazioni (11)

Altre comunicazioni (3)

Nome

es. 1 Maglietta a maniche corte

Descrizione

es. Di cotone colore bianco (opzionale)

In questa pagina puoi creare una lista di dotazioni. Clicca qui se vuoi inviare dotazioni ai genitori.

| <input type="checkbox"/> | Dotazioni | Note |
|--------------------------|---------------------------------|--|
| <input type="checkbox"/> | Maglietta | Di cotone bianca |
| <input type="checkbox"/> | Calzini Antiscivolo | Si prega di portare un paio di calzini antiscivolo |
| <input type="checkbox"/> | Grembiule | Si prega di passare in segreteria e rifornirsi del grembiule giallo e poi apporvi le iniziali del bambino. |
| <input type="checkbox"/> | Ciuccio | Per i bambini che fanno ancora il riposo pomeridiano, portare il ciuccio se il bambino è solito addormentarsi con il ciuccio. |
| <input type="checkbox"/> | Salviette umidificate monouso | Si prega di portare un pacchetto di salviette monouso non profumate |
| <input type="checkbox"/> | Pannolini | Si prega di fornirne una confezione di pannolini almeno da 36 pz |
| <input type="checkbox"/> | Crema cambio pannolino | Per i bambini che portano ancora il pannolino, portare anche la crema per il cambio del bambino |
| <input type="checkbox"/> | Asciugamano | Portare un asciugamano con iniziali del bambino, che verrà restituito ogni fine settimana per essere lavato. |
| <input type="checkbox"/> | Spazzolino e dentifricio | Portare uno spazzolino e dentifricio per la pulizia quotidiana dei denti del bambino ad ogni fine pasto |
| <input type="checkbox"/> | Grembiule cerato per la pittura | Portare un grembiule cerato che il bambino utilizzerà ogni volta che dipinge |
| <input type="checkbox"/> | Divisa scuola | Per la divisa siete pregati di passare in segreteria per rifornirvi della divisa della scuola con il logo della scuola. Dovrete apporre il nome di vostro figlio |

Potrete sempre modificare o cancellare le varie voci che compongono la dotazione. Vi basterà cliccare sull'icona celeste con il simbolo della matita a destra della dotazione per modificare, oppure per cancellare la voce cliccare sull'icona rossa a forma di cestino.

| <input type="checkbox"/> | Dotazioni | Note |
|--------------------------|-----------|------------------|
| <input type="checkbox"/> | Maglietta | Di cotone bianca |